

# LA → MEDNUM



**CARTOGRAPHIE  
NATIONALE**  
des lieux d'inclusion  
numérique



MISSION RÉGIONALE  
POUR LA MÉDIATION  
NUMÉRIQUE

## Les Cartographies

**Pour qui et pour quoi ?**

10h - 11h

Une question ?

[cartographie.sonum@anct.gouv.fr](mailto:cartographie.sonum@anct.gouv.fr)

### Intervenants



Quitterie DE MARIGNAN

[quitterie.demarignan@lamednum.coop](mailto:quitterie.demarignan@lamednum.coop)

LA → MEDNUM



Célestin LEROUX

[celestin.leroux@beta.gouv.fr](mailto:celestin.leroux@beta.gouv.fr)



CARTOGRAPHIE  
NATIONALE  
des lieux d'inclusion  
numérique

# Des cartographies dans tous les sens

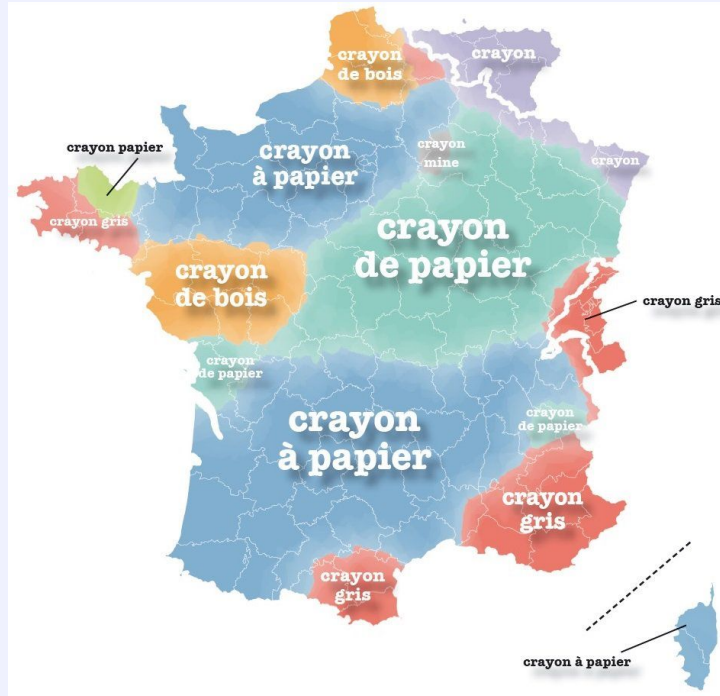

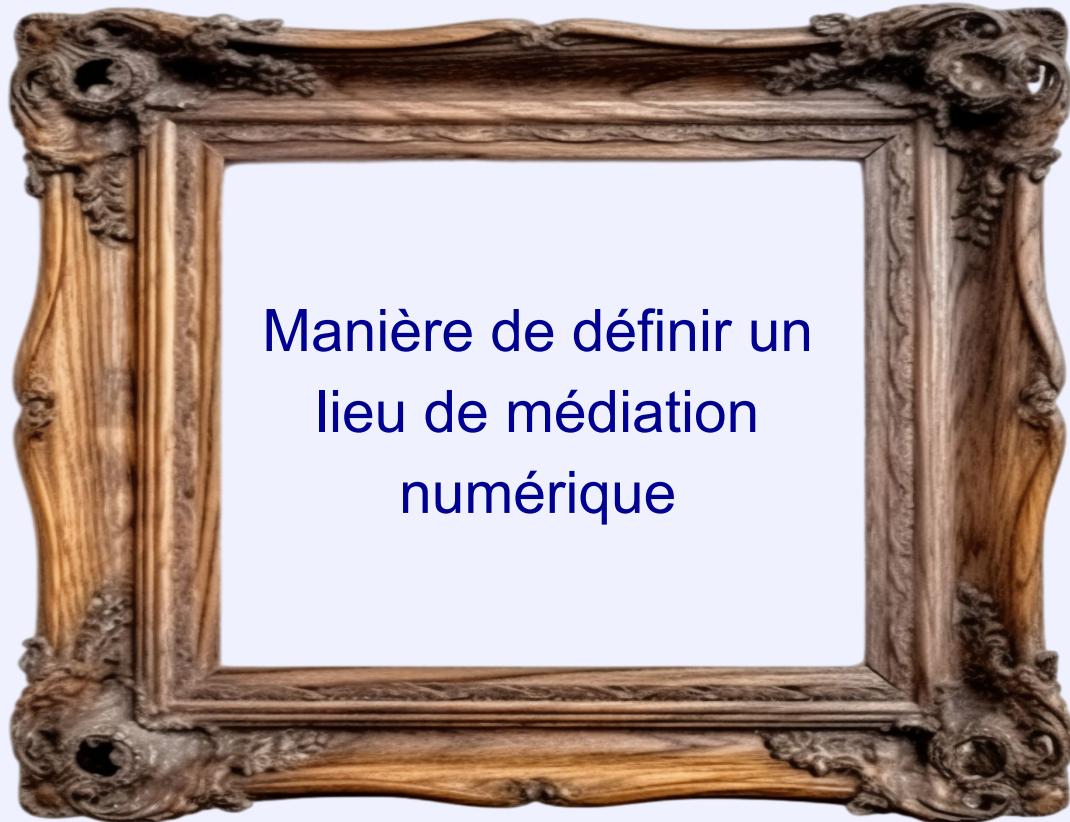

Manière de définir un  
lieu de médiation  
numérique

# Création d'un cadre appelé aussi "Standard de données"



=

**Standard de données**  
des lieux de médiation  
numérique

# Élaboration d'un schéma de données national

## De l'offre d'inclusion numérique



La démarche de standardisation a été pilotée par l'ANCT, la MEDNUM et Dataactivist, en concertation avec acteurs du secteur.

**C'est une étape primordiale pour pouvoir proposer une donnée uniformisée grâce à la validation d'un schéma de données national !**



**5** Catégories

**29** Champs

Le standard est visible ici :

<https://lamednum.coop/schema-de-donnees-des-lieux-de-mediation-numerique-2/>

# 5 Catégories & 29 champs dont 8 obligatoires



Définir la structure	Localiser la structure	Contacteur la structure	Connaître l'offre de la structure	Champs techniques
Identifiant <i>(obligatoire)</i>	Commune <i>(obligatoire)</i>	Numéro de téléphone	Services <i>(obligatoire)</i>	Structure collectant la donnée
Pivot <i>(obligatoire)</i>	Code postal <i>(obligatoire)</i>	Courriel	Publics accueillis	Date de mise à jour <i>(obligatoire)</i>
Nom <i>(obligatoire)</i>	Code officiel géographique	Site web	Conditions d'accès	
Structure parente	Adresse <i>(obligatoire)</i>	Horaires	Labels nationaux	
Typologie	Complément d'adresse		Autres labels	
Présentation résumée	Latitude		Modalités d'accompagnement	
Présentation détaillée	Longitude		Accessibilité / accueil handicap	
	cle_ban		Prise de rendez-vous	

# Process global



Lieux de médiation numérique

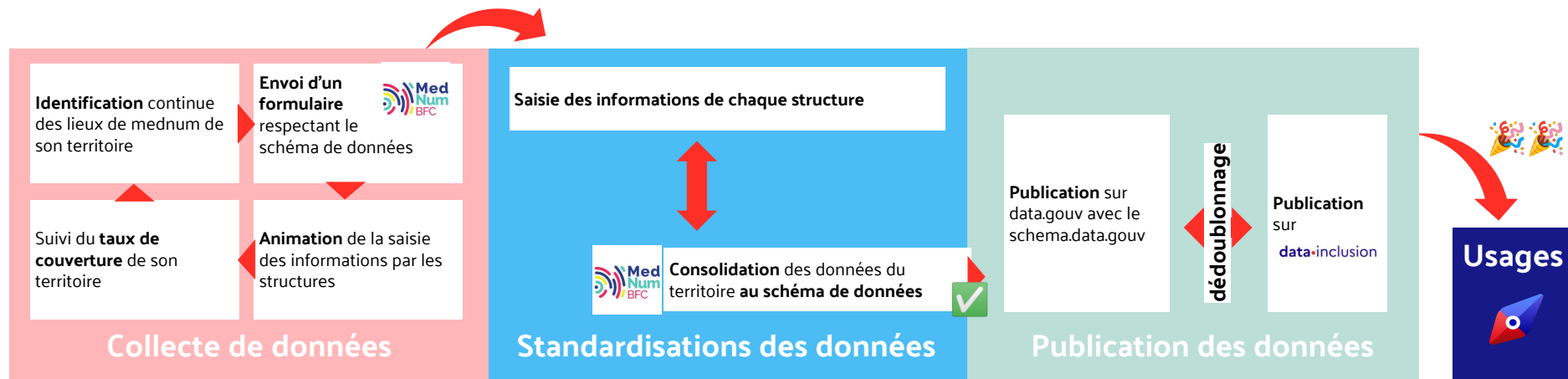

Usages



& autres **producteurs de données** : collectivités, départements, etc.



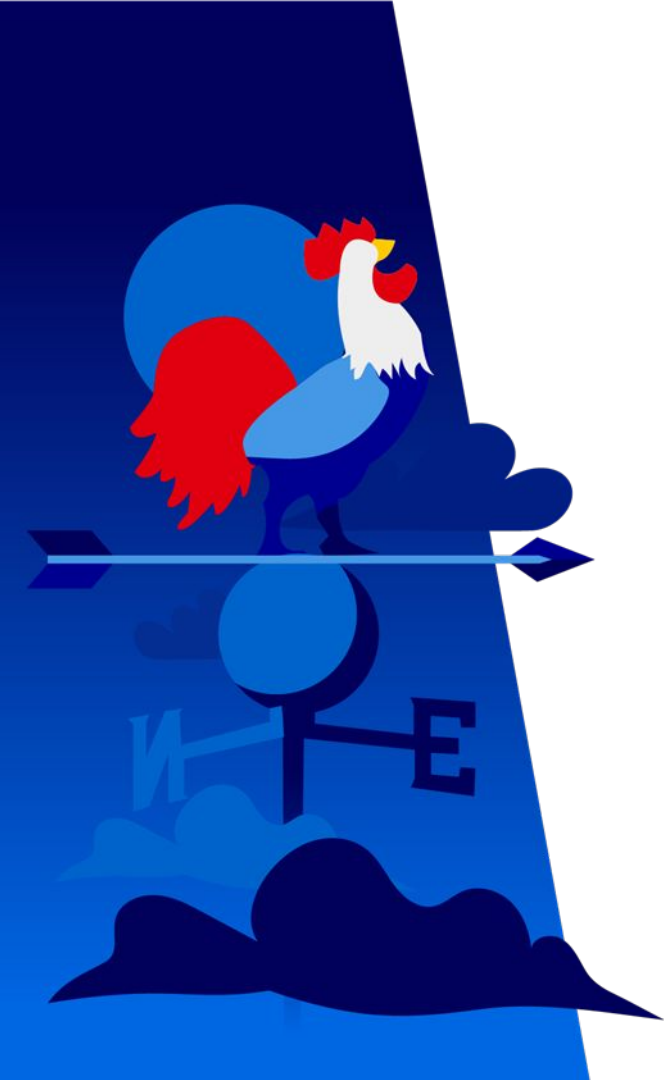

**La Cartographie nationale  
des lieux d'inclusion numérique,  
un outil pour orienter vos  
publics vers des structures  
adaptées.**



# Une cartographie intégrable en marque blanche

Avec vos couleurs, votre logo, votre territoire



La cartographie est un outil conçu pour être **facilement intégrable dans une page web.**

| **10** Intégrations



Intégrer la carto sur votre site web

<https://github.com/anct-cartographie-nationale/client-application>



**Et vous, comment utiliseriez-vous la cartographie nationale au quotidien ?**

Posez vos questions à l'équipe directement dans le chat ou par mail à [cartographie.sonum@anct.gouv.fr](mailto:cartographie.sonum@anct.gouv.fr)

# Carto Mednum BFC / carto nationale

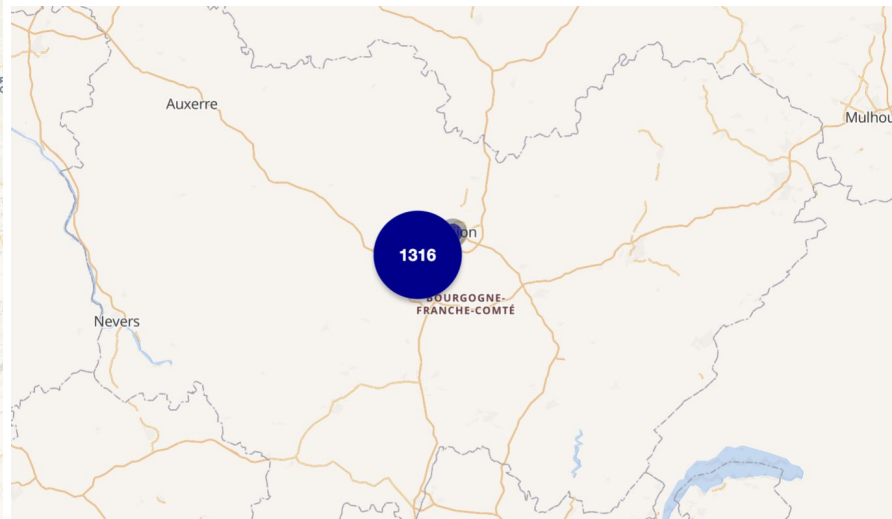
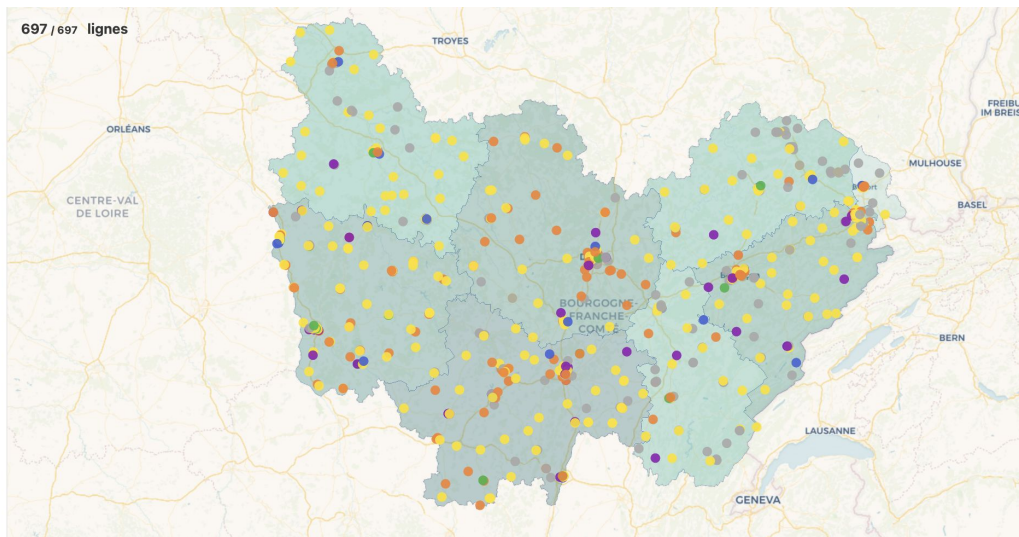

697 lieux sur la cartographie BFC / 1316 sur la cartographie nationale

# Fiche carto Mednum BFC / carto nationale



<b>CCAS / Résidence Abrioux</b> 📍 26 rue du Commandant Abrioux 📍 DIJON 📍 21000	Date de mise à jour : (pas de valeur)
<b>HORAIRES</b> Lundi matin (pas de valeur) / après-midi (pas de valeur) Mardi matin (pas de valeur) / après-midi (pas de valeur) Mercredi matin (pas de valeur) / après-midi (pas de valeur) Jeudi matin (pas de valeur) / après-midi (pas de valeur) Vendredi matin (pas de valeur) / après-midi (pas de valeur) Samedi matin (pas de valeur) / après-midi (pas de valeur) Dimanche matin (pas de valeur) / après-midi (pas de valeur) Plus d'infos en cliquant ici : (pas de lien)	DÉPARTEMENT <b>Côte-d'Or</b> ⓘ
<b>TÉLÉPHONE</b> (pas de valeur)	TYPOLOGIE <b>Lieux d'information et d'...</b> ⓘ
<b>EMAIL</b> ✉ (pas de lien)	LABEL(S) <b>Réseau Dijon métropole</b> ⓘ
<b>SITE INTERNET</b> ✉ (pas de lien)	MODALITÉS D'ACCOMPAGNEMENT (pas de valeur)